

CAPRON T 69 L / T 449 / T 738 148 HK AUTOMAT 2WD

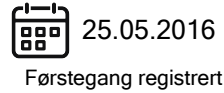
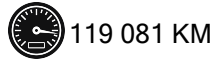
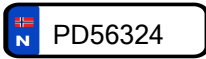

CHASSISNR: ZFA25000002A70842

BRUKTIMPORT: Nei

KJØRETØY: Campingbil

FRIST FOR PKK: 07.07.2024

Testen er en vurdering av kjøretøyets tilstand på testtidspunktet.

Punkter kjøretøyet er testet etter fremkommer under Punkter Kontrollert.

Feil funnet under testen vises under Anmerkninger.



OPPSUMMERT STATUS PÅ KJØRETØY

✓ OK 🔍 Anmerkninger se neste side

IDENTITET 🔍	ASSISTENTSYSTEMER OG DIAGNOSE ✓
EKSTERIØR 🔍	LYS ✓
MOTOR ✓	HJULOPPHENG/STYRING ✓
BREMSER ✓	GIR OG DRIVLINJE ✓
INTERIØR ✓	CAMPING EKSTERIØR 🔍
CAMPING INTERIØR 🔍	CAMPING EL OG VARME 🔍
OPPLYSNINGER/KLARGJØRING 🔍	

Objektet er kontrollert:	Siste fuktmåling:	
Temperatur ute:	Er objektet varmet opp: NEI	Vær:

	MÅLEPUNKT	FUKT MÅLT I %	BESKRIVELSE
1	Lasteluke - høyre bak	99%	Fuktutslag/ misfarge - bunn ti lasteluke synlig skade.
2	Serviceluke - midten høyre	99%	synlig skade - wc luke, pakkes om. 100% utslag
3	Inngangsdør - nede	99%	Fuktig - bunn til bodel dør brun, synlig skade



1 Målt fukt i % 99
Bunn ti lasteluke synlig skade.



1 Målt fukt i % 99
Bunn ti lasteluke synlig skade.

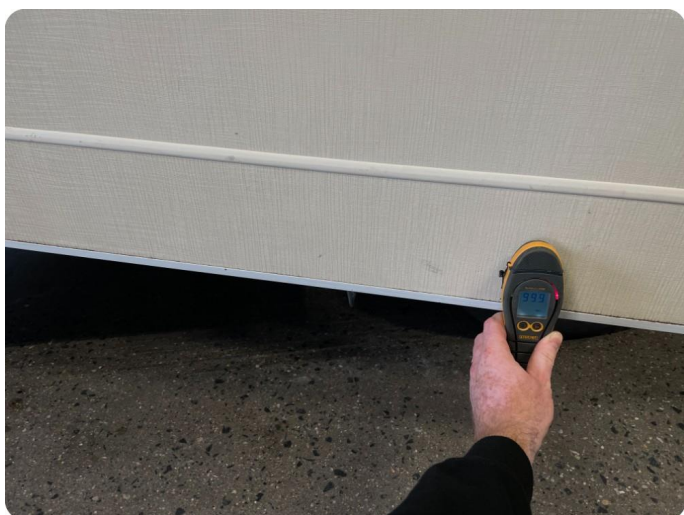

1 Målt fukt i % 99
Bunn ti lasteluke synlig skade.



2 Målt fukt i % 99
WC luke, pakkes om. 100% utslag



3 Målt fukt i % 99
Bunn til bodel dør brun, synlig skade



3 Målt fukt i % 99
Bunn til bodel dør brun, synlig skade

PUNKT	BESKRIVELSE	PLASSERING	PÅKOST
Identitet			
1.1	Dokumentasjon utstyr/godkjenning	Mangler servicedokumentasjon Ingen historikk på bodel service. Påkost vises ved fukt skade.	
1.2	Nøkler	Mangler Mangler et sett med nøkkler.	7 500
Eksteriør			
2.1	Lakk	Mangler "Sunight" og "T69L" foran.	7 500
2.2	Støtfanger -	Skade Støttefanger bak alle tre deler ødelagt. List under lasteluke V.S. ødelagt. Mulig forsikring sak, påkost blir redusert i kr 0,-	bak 54 250
Camping eksteriør			
3.1	Markise -	Morken/råteangrep/sopp Sitter fast inne boks, må ha 2 man til å dra ut. Lukter rått. Riper i duk ved armer.	høyre 14 000
Camping interiør			
4.1	Kjøkken	Feil på lukke/åpnemekanisme Glass over oppvask borte.	5 125
4.2	Sittegruppe	Øvrige feil Mangler tilleggs gulv plate i sitte gruppe.	3 750
4.3	Sittegruppe	Skade på interiør Hull i bord plate	7 125
4.4	Kjøl/frys	Unormal lukt Lukter gamle reker i fryser, ikke mulig å rense det. Nytt kjøleskap.	33 500
4.5	Vindu	Solskjerming skadet/defekt Rollo gardin ved sitte gruppe revnet, må skiftes. Noe andre mangler endestykker	3 750
Camping el og varme			
5.1	Multimedia/TV	Skader på tv TV stål seg AV etter 5-10 sek i bruk. Demonteres	375
5.2	Øvrige feil	Øvrige feil mangler håndtak til spillvann tank.	200
Camping fuktmåling			
6.1	Lasteluke -	Bunn ti lasteluke synlig skade.	høyre bak 33 000
7.2	Service Luke -	WC luke, pakkes om. 100% utslag	midten høyre 5 500
8.3	Inngangsdør -	Bunn til bodel dør brun, synlig skade	nede 43 500
Opplysninger/klargjøring			
10.1	Annet	Øvrige feil Mangler service koffert i bilen.	3 750
			inkl. mva
			222 825



2.1 Øvrige feil
Mangler "Sunight" og "T69L" foran.



2.2 Skade
Støttefanger bak alle tre deler ødelagt. List under lasteluke V.S. ødelagt. Mulig forsikring sak, påkost blir redusert i kr 0,-



2.2 Skade
Støttefanger bak alle tre deler ødelagt. List under lasteluke V.S. ødelagt. Mulig forsikring sak, påkost blir redusert i kr 0,-



2.2 Skade
Støttefanger bak alle tre deler ødelagt. List under lasteluke V.S. ødelagt. Mulig forsikring sak, påkost blir redusert i kr 0,-



2.2 Skade

Støttefanger bak alle tre deler ødelagt. List under lasteluke V.S. ødelagt. Mulig forsikring sak, påkost blir redusert i kr 0,-

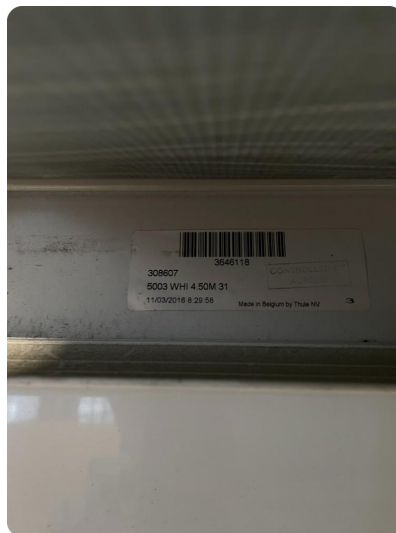

3.1 Morken/råteangrep/sopp

Sitter fast inne boks, må ha 2 man til å dra ut. Lukter rått. Riper i duk ved armer.

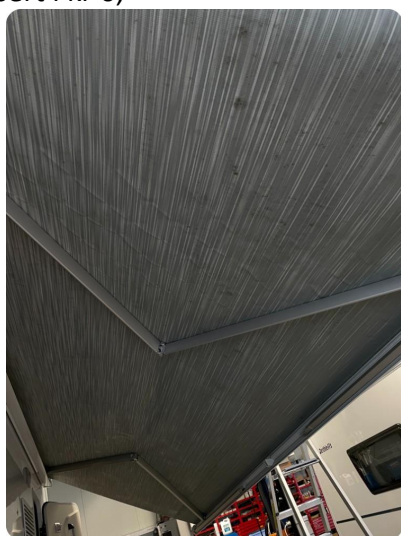

3.1 Morken/råteangrep/sopp

Sitter fast inne boks, må ha 2 man til å dra ut. Lukter rått. Riper i duk ved armer.



4.1 Feil på lukke/åpne mekanisme

Glass over oppvask borte.

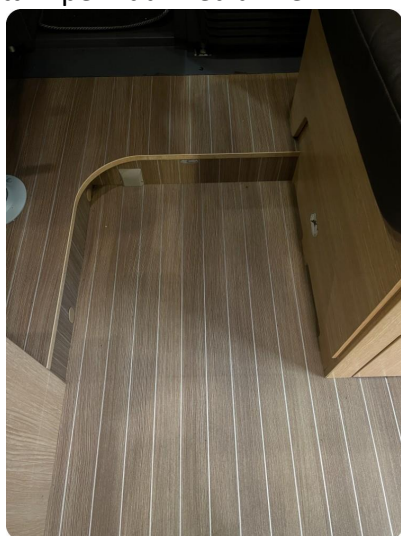

4.2 Øvrige feil

Mangler tilleggs gulv plate i sitte gruppe.



4.3 Skade på interiør

Hull i bord plate



4.4 Unormal lukt

Lukter gamle reker i fryser, ikke mulig å rense det. Nytt kjøleskap.

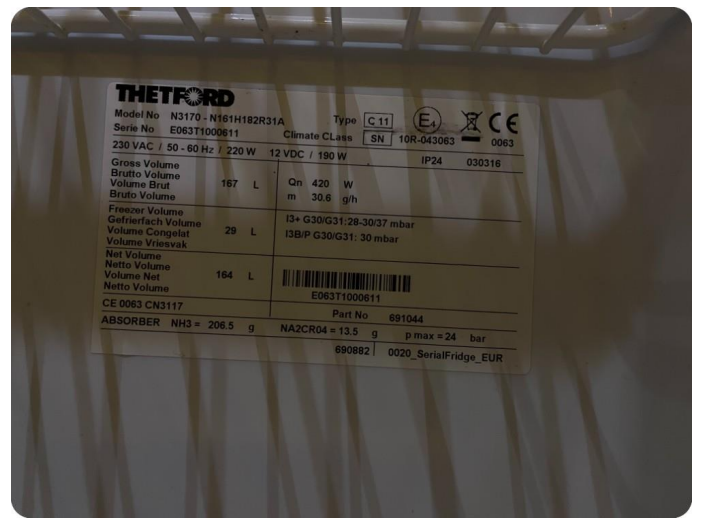

4.4 Unormal lukt

Lukter gamle reker i fryser, ikke mulig å rense det. Nytt kjøleskap.



4.5 Solskjerming skadet/defekt

Rollo gardin ved sitte gruppe revnet, må skiftes. Noe andre mangler endestykker



5.1 Skader på TV

TV stål seg AV etter 5-10 sek i bruk. Demonteres



5.2 Øvrige feil

Mangler håndtak til spillvann tank.



10.1 Øvrige feil

Mangler service koffert i bilen.



KJØRETØYDATA

ANTALL NØKLER	1
TIDLIGERE BRUK	Leiebil

ANTALL LADEKABLER	
--------------------------	--

PRØVEKJØRING

PRØVEKJØRT	HASTIGHET	KJØREFORHOLD
Ja	30	Vått

AKSLINGER : 2

SOMMERDEKK :

SOMMERDEKK	PRODUKSJONSDATO DEKK
	Uke 40, 2018

VINTERDEKK :

Dekksett ikke med på test

	Venstre		Høyre	
	Ytre	Indre	Indre	Ytre
AKSEL 1	7,0			8,0
AKSEL 2	5,0			6,0

SERVICEINFORMASJON

KOMPLETT HISTORIKK	
Nei	
SISTE SERVICEDATO	KILOMETERSTAND
03.09.2021	95446

REGISTERREIM

SKIFTET ?
Nei

✔ Kontrollert | ○ Ikke kontrollert | ✘ Kontrollert, anmerkning

Identitet

- ✔ Kjennemerke
- ✔ Understellsnummer
- ✘ Dokumentasjon utstyr/godkjenning
- ✘ Nøkler

Assistentsystemer og diagnose

- ✔ Kamera
- ✔ Sensor
- ✔ Systemfunksjoner
- ✔ Diagnose
- ✔ Prøvekjøring

Eksteriør

- ✘ Lakk
- ✔ Antirustbehandling
- ✔ Under bil
- ✔ Panser
- ✔ Dører
- ✔ Bakluke
- ✔ Låser/tyverisikring
- ✔ Skjermer
- ✔ Skap/påbygg
- ✔ Cabriolet/hardtop
- ✔ Speil
- ✔ Tilhengerfeste
- ✔ Korrosjon
- ✔ Vinduspussere/-spylere
- ✔ Verktøy/nødutstyr
- ✔ Dekk/Felger
- ✔ Hjulmuttere/-bolter
- ✔ Rails
- ✔ Døråpning
- ✔ Terskler/innlastningssone
- ✘ Støtfanger
- ✔ Grill
- ✔ Tak
- ✔ Panoramatak/takluke
- ✔ Frontvindu
- ✔ Vinduer
- ✔ Kanal
- ✔ Stolpe

Lys

- ✔ Lys foran
- ✔ Lys bak
- ✔ Markeringslys
- ✔ Retningslys
- ✔ Nødsignallys
- ✔ Parkeringslys
- ✔ Refleks
- ✔ Andre lys

Motor

- ✔ Avgass
- ✔ Batteri(er)
- ✔ Drivstoffanlegg/-ledninger
- ✔ Dynamo/lading
- ✔ Eksosanlegg
- ✔ Elektroniske styresystemer
- ✔ Kjølesystem/vannpumpe
- ✔ Lekkasje
- ✔ Motorfester/-demper
- ✔ Oljeforbruk/røykutvikling
- ✔ Service
- ✔ Startmotor
- ✔ Trekkraft
- ✔ Turbo
- ✔ Ladeluftkjøler
- ✔ Kompressor
- ✔ Dieselpumpe/dyser/gløding
- ✔ Motor

Hjuloppheng/styring

- ✔ Retningsstabilitet/selvoppretting
- ✔ Ratt/styringsmekanisme
- ✔ Hjulager
- ✔ Luftbelger
- ✔ Fjærer/støtdemper
- ✔ Ledd
- ✔ Stabilisatorer/stag
- ✔ Forstilling
- ✔ Bakstilling

Bremser

- ✔ Bremsfunksjon
- ✔ Parkeringsbrems
- ✔ Bremskraftforsterker
- ✔ Bremsvæske
- ✔ Lekkasje
- ✔ Rør/slanger
- ✔ Lasteavhengig ventil
- ✔ Skiver
- ✔ Bremseskjold

Gir og drivlinje

- ✔ Girkasse
- ✔ Differensial
- ✔ Clutch/kobling/svinghjul
- ✔ Aksler
- ✔ Fordelingskasse

Interiør

- ✔ Dashboard
- ✔ Instrumenter og brytere
- ✔ Midtkonsoll/midtarmleene
- ✔ Dørtrekk
- ✔ Seter
- ✔ Taktrekk
- ✔ Tepper/bekledning
- ✔ Bagasjeromskjuler
- ✔ Vindusheiser
- ✔ Bilbelte
- ✔ Varme/AC/Klima
- ✔ Signalthorn/Lydsignal
- ✔ Multimedia
- ✔ Varerom
- ✔ Solblending panoramatak
- ✔ Multifunksjonsratt
- ✔ Ratt

Camping eksteriør

- ✔ Dør
- ✔ Luke
- ✔ Trapp
- ✔ Rom gassbeholder
- ✘ Markise
- ✔ Karosseri gjennomføring
- ✔ Sykkelstativ
- ✔ Drag
- ✔ Støtteben
- ✔ Totalinntrykk eksteriør

Camping interiør

- ✘ Kjøkken
- ✔ Komfyr/stekeovn
- ✔ Bad
- ✘ Sittegruppe
- ✔ Soveplass
- ✔ Brannslukker
- ✘ Kjøøl/frys
- ✘ Vindu
- ✔ Takluke
- ✔ Totalinntrykk interiør
- ✔ Skap
- ✔ Belysning

Camping el og varme

- Vifte/avtrekk
- Varmeanlegg
- Lys
- Multimedia/TV
- 220 V
- Forbruksbatteri
- Styrepanel
- Sikringsskap
- Øvrige feil
- Takluke
- Takventil
- Antenne gjennomføring
- Vindu
- Lasteluke
- Serviceluke
- Inngangsdør
- Bad
- Kjøkkeninnredning
- Gulv
- Tak
- Vegg

Opplysninger/klargjøring

- Opplysninger
- Overkjørte kilometer
- Interiør
- Øvrig utstyr/klargjøring
- Annet

Det tas forbehold om mulige avvik i kontrollpunktene avhengig av biltype og modellvariant